

# とよだじどうかん おたより

# とよ 5 とよ

Well-being ~ 一人ひとりの価値ある生き方を叶える ~

社会福祉法人 静岡市社会福祉協議会

**豊田児童館**

静岡市駿河区小鹿2丁目26-1 TEL 281-4718



豊田児童館は、「子どもたちが地域で健やかに育つこと」を目指し、静岡市社会福祉協議会が指定管理者として運営しています。児童館は、0歳から18歳未満の子どもたちを対象にした施設です。「あそび」を通していろいろな体験ができ、子どもたちがいつでも自由に利用できます。

じどうかんで  
あそぶみんなへ



- じどうかんは、9じ から 17じ30ふん まであそべます。  
(小学生は、17じにおうちにつくようにかえりましょう)
  - じどうかんであそぶときは、うけつけひょう(なまえやでんわばんごう)をかきます。  
おとうさんやおかあさんのでんわばんごうをメモしたり、おぼえたりしてからきてね
  - 12じ~13じは、かしだしやもうしこみなどはおやすみです。
  - イベントのあるひは、はんにち、またはかたづけがおわるまで、ゆうぎしつがつかえないことがあります
  - ちゅうしゃじょうはじどうかんのまえだけです。じてんしゃおきばはじどうかんのうら、ペビーカーおきばはスロープをあがったテラスです。
-  じどうかんのとしよしつのはんは、ひとり2さつ・2しゅうかんまでかりることができます。  
かりたいほんがあったら、せんせいのいるじむしつにもってきてね。



## こどもの日ウィーク

3(日)4(月)5(火)  
10:00~16:00

こどもの日をおいわいて  
じどうかんで工作をたのしもう！  
おたよりをくばるころになったら  
じどうかんにみほんをかざります。

対象：ねんしょう ~ しょうがくせい  
とうじつさんか(つくるのは16:30まで)

## ははの日ウィーク

8(金)9(土)10(日)  
10:00~16:00

ははの日のメッセージカードを  
じどうかんでつくろう

対象：ねんしょう ~ しょうがくせい  
とうじつさんか(つくるのは16:30まで)

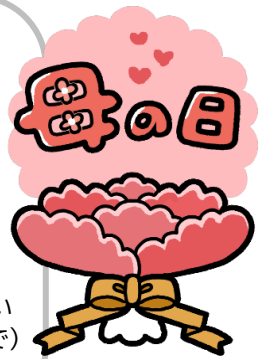

## しょくいくこうざ

23(土)  
14:00~16:00

おさとうとフルーツで  
「フルーツあめ」を  
つくってみよう

対象：しょうがくせい 10名まで  
申込：5/10(日)~前日

このフルーツは、みほんで  
す(イチゴ、パイン、モモ)。  
ちがうフルーツに  
なることがあります。



## みんなでわーい

30(土)  
14:00~16:00

かみねんどをつかって  
オリジナルなさくひんを  
つくってみよう

対象：しょうがくせい 10名まで  
申込：5/16(土)~前日



## しゅっちょうじどうかん

ちいきのイベントにじどうかんがいくよ。

【未就学児(特に幼児後期3~6歳)~  
小学校低学年およびその保護者】

3(日)4(月) グランシップこどものくに  
10:00~16:00

グランシップ 3F共通ロビーにて  
静岡市児童館と静岡・清水中央子育て支援セン  
ターの紹介パネル展示のほか、さかなつりやマグ  
ネットレース・作って遊べる工作をご用意していま  
す。

【聖一色に住む小学生向け】  
日時未定 ひじりじゅく新入生をむかえる会  
聖一色公民館にて



## こーさく

1(金) 14:00~16:00

今月のこーさくでは  
「アクアビーズ」を  
作ってあそんでね。

対象：小学生 当日受付  
人数が多い時は順番になります。



## いちりんしゃ教室

16(土)31(日)

10:00~11:00

(集合9:50)

いちりんしゃののりかたを  
おしえてもらおう。  
じどうかんのとなりの公園で練習するよ。



対象：年長~小学生  
もうしこみ状況は  
じどうかんへ確認ください。



事故防止のため、事業開始時刻前に「大雨警報」「暴風警報」の  
いずれかが発令されている場合、その事業を中止します。  
また、各種警報等が発令されていない場合でも、  
今後発令が予想される場合には、事業を中止することがありますので、ご了承ください。

# 乳幼児親子さんの行事

事前申込受付時間 10:00~16:00

☎ 054-281-4718 (12~13時はおやすみです)  
電話 または 来館 にて申込ができます

行事名	対象	日付	時間	内容	事前申込み
ファミリーサロン おこめねんど	0歳児~ 3歳児親子	9 (土)	10:00~ 11:00	今月のファミリーサロンは「ねんどあそび」いろんな色のねんどを使ってまぜたり、形をつくったりしてたのしもう(汚れてもよい服装、同伴保護者の人数申告あり)	5/3(日)~ 前日まで
体操123	歩ける子~ 3歳児親子	13 (水)	10:00~ 11:00	きのいい羊達のお兄さんと 元気いっぱい体をうごかそう♪ 講師：きのいい羊達 先生	5/1(金)~ 前日まで
ちびとよタイム	0歳児~ 3歳児親子	15 (金)	10:30~ 11:00	手遊びやお話を聞いて楽しもう☆ 今月生まれのお友達は、誕生日をお祝いしたり バースデーフォトをとったりするよ☺	5/2(土)~ 前日まで
01フレンド	0~1歳児親 子 10組	26 (火)	10:00~ 11:00	子育て中のママ同士の交流や、育児の相談ができます。 保健師や民生委員の方も来ます 講師：県家庭教育支援員 前田康子さん	5/13(水)~ 前日まで
リ・ユース・ カフェ	子育て中の 保護者・親子 15名	28 (木)	10:30~ 11:30	サイズアウトした洋服や子ども用品を お譲りし合う機会です☺ 絵本の読み聞かせや遊べるキッズスペースもあります。 今回持ち込みの衣類は、春・夏ものです	5/15(金)~ 前日まで (駐車先着10台)
<p>【ご参加の方】 持ち物：マイバッグ ◆子ども服など3品以上お持ちください。 ◆商品の消毒・洗濯を必ずお願いします。 【持ち込みのみ】 ※品物の状態や保管場所の状況により、受け取れない場合があります。 ◆お持ち込みになる前に必ずお電話ください。 ◆商品の消毒・洗濯を必ずお願いします。 ◆1家族10点まで。 ◆子ども用衣類は、サイズごとに仕分けてください。</p>					

## もうしこみがなくても、たのしめるイベントもあります

タイトル	にちじ	たいしょう	ないよう
おひさまランチ	平日水曜・金曜 11:30~13:00	幼児親子	ゆうぎしつでランチが楽しめます。お弁当や離乳食をお持ちになってください。 お部屋の準備をしますので、ご希望の方は職員へお声掛けください。 🍱
のいものランド	平日の午前中 (水金は~11:00)	3歳未満の幼児親子	ゆうぎしつに乗用遊具などのおもちゃをだしています。 イベントのある日はお休みします。
みんなであそぼう	2日(土)	3歳児親子~小学生	ゆうぎしつにプラレールをだすよ。たくさんレールと電車で自由に遊んでね。 電車の持込はできません。大勢いる場合は、交代で遊んでください。
うんどうあそび	20日(水) 9:30~11:00	歩ける幼児親子~ 未就園児親子	ゆうぎしつにボールプールやマットをだすよ。みんなでげんきいっぱいあそぼう。 自由に出入りできるのですきな時に来てね。

日	月	火	水	木	金	土	
						1 こーさく (アクアビーズ)	2 みんなであそぼう (プラレール)
3 こどもウィーク 出張「こどものく に」	4 こどもウィーク 出張「こどものく に」	5 こどもウィーク	6 🍱	7 休館日	8 🍱 季節イベント(母の 日)	9 ファミリーサロン (おこめねんど) 季節イベント(母の 日)	
10 季節イベント(母の 日)	11 休館日	12	13 🍱 体操123	14	15 🍱 ちびとよタイム	16 一輪車教室	
17 休館日	18 休館日	19	20 🍱 うんどうあそび	21	22 🍱	23 しよくいくこうぎ (フルーツあめ)	
24	25 休館日	26 01フレンド	27	28 リ・ユース・カフェ	29	30 みんなでわーい (かみねんど)	
31 一輪車教室							